

LA DGETAyCM

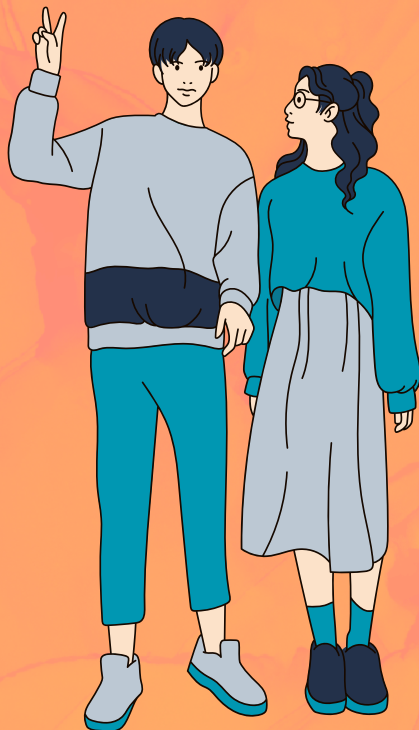

Te da la más cordial
bienvenida al Bachillerato
Tecnológico.



Educación
Secretaría de Educación Pública

DGETAyCM
Dirección General de Educación
Tecnológica Agropecuaria y Ciencias del Mar

**¿Sabes qué es la DGETAyCM, la
institución en la que cursarás el
bachillerato?**

**¿Te gustaría conocer
cómo esta integrada la
DGETAyCM?**

**¿Para qué te sirve conocer
los planteles que integran
la DGETAyCM?**

¡VAMOS, TE EXPLICO!

Dirección General de Educación Tecnológica Agropecuaria y Ciencias del Mar (DGETAyCM)

LA DGETAYCM ES:

Es la institución educativa que ofrece a sus estudiantes una educación de calidad, lo que les permite proseguir con sus estudios a nivel superior o incorporarse al ámbito laboral.

Su modelo educativo es el bachillerato bivalente que brinda formación:

- Integral,
- Social,
- Humanista.

Su modelo educativo esta centrado en la persona, lo que consolida su conocimiento, fortalece la pertinencia y fomenta la mentalidad emprendedora y de liderazgo.

Además, brinda servicios de capacitación y vinculación con el entorno y asistencia técnica.

La DGETAyCM tiene planteles a lo largo de la república mexicana, los cuales puedes ubicar en el siguiente link:



[https://www.google.com/maps/d/embed?](https://www.google.com/maps/d/embed?mid=1W9ZDEdHvExvhWL9I2mxvDMhYLOBH9P4&%3Fhlbc=2E312F&ll=23.941698879581605%2C-101.93485749999999&z=5)

[mid=1W9ZDEdHvExvhWL9I2mxvDMhYLOBH9P4&%3Fhlbc=2E312F&ll=23.941698879581605%2C-101.93485749999999&z=5](https://www.google.com/maps/d/embed?mid=1W9ZDEdHvExvhWL9I2mxvDMhYLOBH9P4&%3Fhlbc=2E312F&ll=23.941698879581605%2C-101.93485749999999&z=5)

Dirección General de Educación Tecnológica Agropecuaria y Ciencias del Mar (DGETAyCM)

**Centros de Estudios
Tecnológicos del Mar
(CETMAR)**

**¿SABES CÓMO SE
INTEGRA LA
DGETAYCM?**

**Centros de Educación
Tecnológica Agropecuaria
y Forestal (CBTA/CBTF)**



**Centro de Estudios
Tecnológicos en Aguas
Continetales (CETAC)**

Los planteles de la DGETAyCM permiten la "Portabilidad de estudios"

¿QUÉ ES LA PORTABILIDAD?



Las Normas Generales de Servicios Escolares de planteles que integran el Sistema Nacional de Bachillerato en el numeral 10 establece:

"Los cambios que se gestionan en las unidades administrativas e instituciones educativas son:

10.1 Cambio de servicio educativo. Cuando los alumnos provienen de planteles con otra estructura curricular, incluyendo los planteles no pertenecientes a los servicios educativos del SNB. (p. 15).

10.2 Cambio de plantel dentro del mismo servicio educativo. Cuando los alumnos provienen de planteles con la misma estructura curricular.

- a) Cuando provenga de las unidades administrativas de la SEMS que ofrecen bachillerato tecnológico, DGECyTM, DGETA, DGETI, y CECyTEs, y deseen cambiarse entre estas unidades administrativas; por ejemplo, de un CBTA a un CBTIS, de un CBTIS a un CETMAR o de un CETMAR a un CECyTEs.
- b) Cuando desee cambiarse de un plantel a otro de la misma unidad administrativa; por ejemplo, de un CBTIS a otro CBTIS, de un CBTA a un CBTF o de un CETMAR a un CETAC. (p. 16).

Los planteles de la DGETAyCM permiten la "Portabilidad de estudios"

10.3 Cambio de carrera del componente de formación profesional. A los alumnos provenientes de planteles con formación profesional que otorguen el título de técnico.

- a) Cuando provenga de las unidades administrativas de la SEMS que ofrecen: Bachillerato Tecnológico, DGE CyTM, DGETA, DGETI y CECyTEs, Profesional Técnico Bachiller o Profesional Técnico, Colegio Nacional de Educación Profesional Técnica (CONALEP) y formación profesional DGCFT, y deseen cambiarse a las unidades administrativas del bachillerato tecnológico, para continuar con la misma carrera con diferente plan de estudios.
- b) Cuando provenga de las unidades administrativas de la SEMS que ofrecen: Bachillerato Tecnológico de la DGE CyTM, DGETA, DGETI y CECyTEs, Profesional Técnico Bachiller o Profesional Técnico del CONALEP o formación profesional de la DGCFT, y deseen cambiarse a las unidades administrativas del bachillerato tecnológico, para cursar una nueva carrera. (p. 16).

¿QUÉ ES LA PORTABILIDAD?

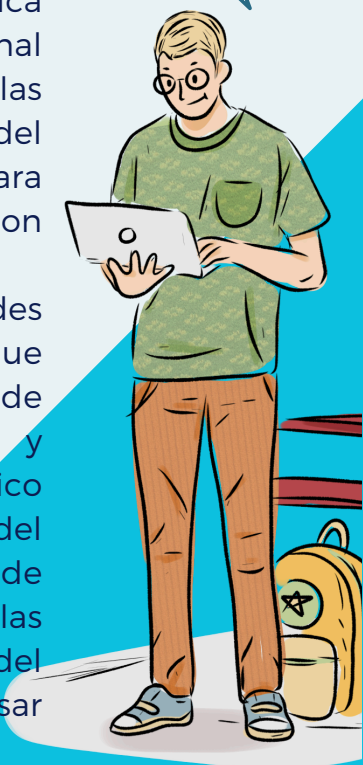

Servicios escolares

¿QUÉ TRÁMITES PUEDES REALIZAR EN EL ÁREA DE SERVICIOS ESCOLARES?

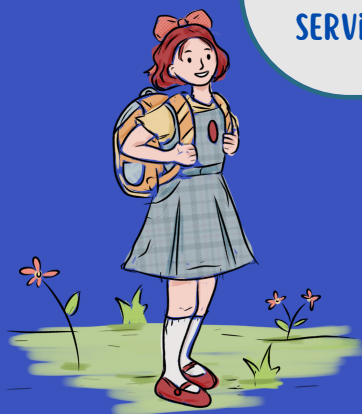

De acuerdo a lo que establecen las Normas Generales de Servicios Escolares de planteles que integran el Sistema Nacional de Bachillerato el Área de Servicios Escolares te orientará y acompañará para realizar:

- Inscripción
- Reinscripción
- Portabilidad de estudios y tránsito de alumnos
- Acreditación
- Certificación
- Titulación

El Área de Servicios Escolares cuenta con personal con basta experiencia que te brindará de forma oportuna toda la información de los trámites a realizar para que tu trayectoria formativa sea significativa desde tu ingreso hasta el egreso del bachillerato tecnológico.

Normas Generales de Servicios Escolares de planteles que integran el Sistema Nacional de Bachillerato. E en http://normatecainterna.sep.gob.mx/work/models/normateca/Resource/249/2/images/dgb_dgceytm_dget_a_dgeti_cecytes_incorporados_2011.pdf

Becas para estudiantes

- **Becas Benito Juárez**
- **Beca de estímulos para el servicio social**
- **Becas para el estímulo de educación dual**
- **Becas de estímulo para prácticas profesionales**

¿CONOCES LOS TIPOS DE BECA A LOS QUE PUEDES ACCEDER?



El departamento de becas te orientará de forma oportuna para que realices el registro en tiempo y forma para que seas acreedor/a al otorgamiento de algún tipo de beca.

Beca universal para el Bienestar Benito Juárez de Educación Media Superior.

En <https://programasparaelbienestar.gob.mx/becas-bienestar-benito-juarez-media-superior-preparatoria-bachillerato/>

Programa de becas Elisa Acuña. En <http://www.becasmediasuperior.sep.gob.mx/estudiante/index>
Becas portal DGETAYCM en: <https://dgetaycm.sep.gob.mx/Becas>

*Detección de
necesidades
académicas*

*Detección de
conducta*

*Detección de
problemas de
integración*

*Detección de
problemas de
actitud*

Tutorías

*Detección de
estudiantes en
riesgo*

*Detección de
problemas de
salud y
familiares*

*Tutorías
grupales y
canalización
oportuna*

*Trabajo conjunto
entre tutorías y la
plantilla docente*

**¿SABÍAS QUE PUEDES
FORTALECER TU FORMACIÓN
INTEGRAL CON TUTORÍAS?**

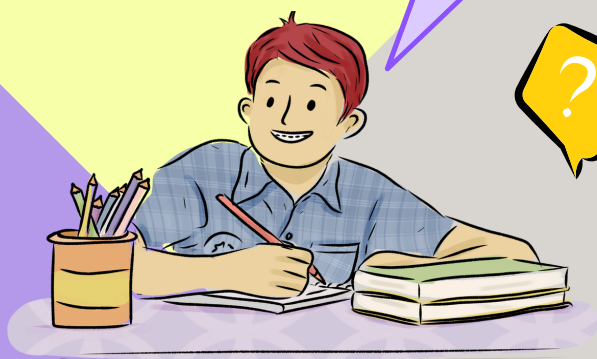



Asesorías académicas



APOYO
ACADÉMICO

PREVENTIVA

REMEDIAL

ASESORÍA
ENTRE PARES

SOLICITAR ASESORÍA
A TIEMPO ES
IMPORTANTE

LA ASESORÍA
ACADÉMICA IMPACTA
EN EL RENDIMIENTO
ESCOLAR

ASESORÍA ACADÉMICA
¿PARA QUÉ?



Orientación educativa



link oferta educativa (carreras) <http://plataforma-dgetycm.sep.gob.mx/planteles/>

Orientación vocacional

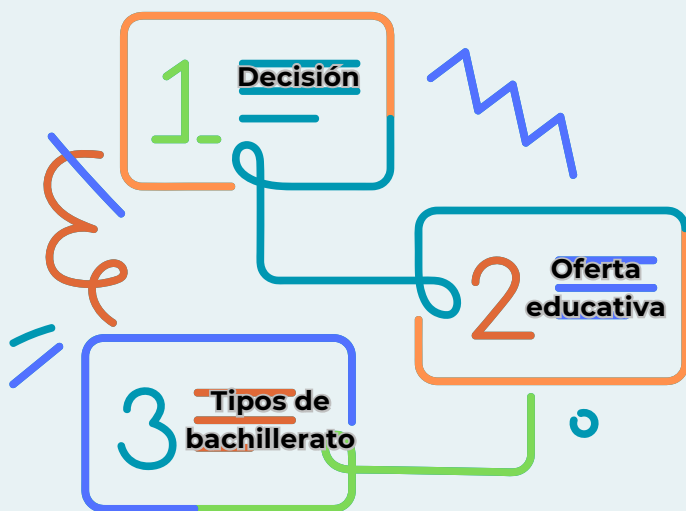

Test vocacional alumnos básica (secundaria)

Test vocacional para educación superior

Tipos de estudios superiores

Oferta educativa

Decisión

ORIENTACIÓN VOCACIONAL.
DECIDE TUS ESTUDIOS, LA ENCONTRARÁS EN:

[HTTP://WWW.DECIDETUSESTUDIOS.SEP.GOB.MX/](http://www.decidetusestudios.sep.gob.mx/)

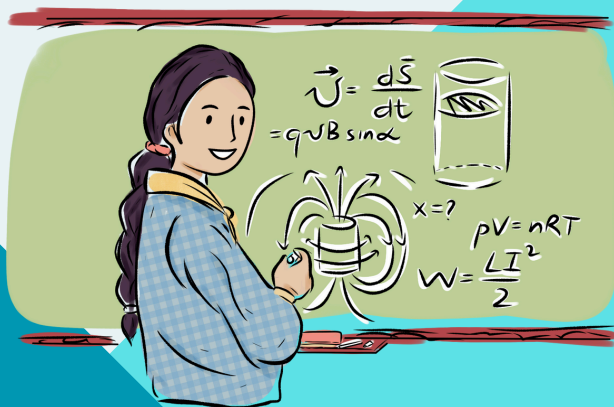

Comunidad educativa



Directivos



Docentes

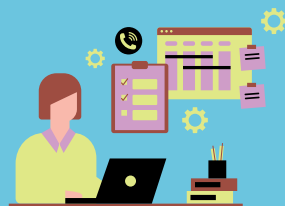

Administrativos



Padres de familia

¿CONOCES QUIÉNES
INTEGRAN LA
COMUNIDAD DGETAYCM?



Personal de
intendencia

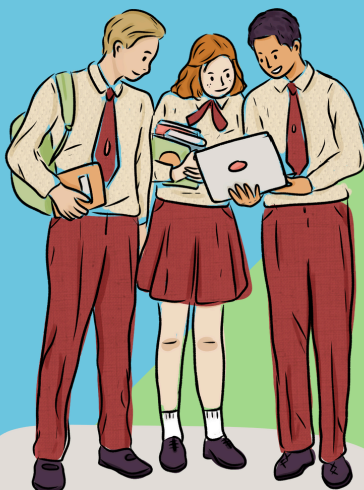

Estudiantes

En la trayectoria formativa de
las y los estudiantes del
Bachillerato Tecnológico...

¡Todas y todos

somos

DGETAYCM!



Elaboró:

*Programa de Comunicación y
Difusión de la DGETAyCM*

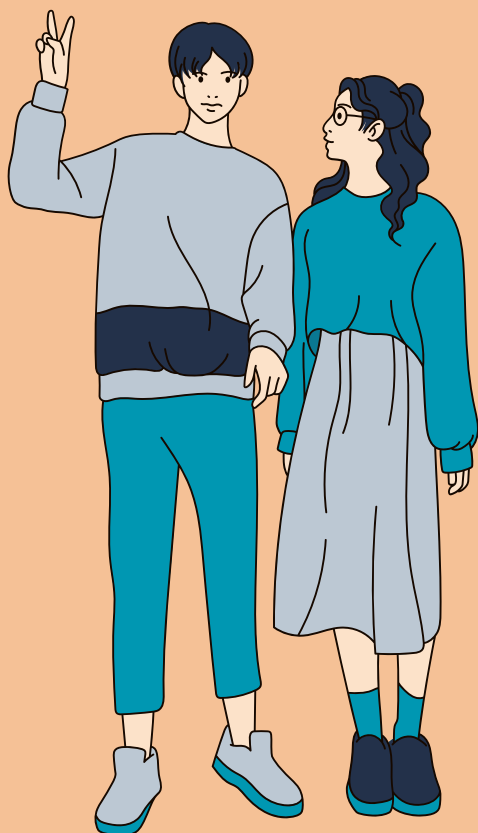

DGETAYCM



Educación
Secretaría de Educación Pública

DGETAYCM
Dirección General de Educación
Tecnológica Agropecuaria y Ciencias del Mar